

Das Haus der Wissenschaft – ein Haus, das Wissen schafft

Sehr geehrte Damen und Herren,

sehr gerne möchten wir Sie zu unseren vielfältigen Veranstaltungen und spannenden Ausstellungen und Vorträgen in den Monaten November und Dezember in das Haus der Wissenschaft einladen.

Am 3. November um 17 Uhr eröffnen wir die Fotoausstellung „Umkämpfte Küstenwelten – Verantwortung und Engagement für das Leben an der Küste“. Küsten sind komplexe und hochdynamische Regionen, auf die der Mensch schon seit Jahrhunderten Einfluss nimmt. Die Vorstellung dessen, was eine lebenswerte Küste ausmacht, kann je nach Perspektive anders ausfallen und wird in der jüngeren Vergangenheit geprägt von Veränderungen des Meeresspiegels, aber auch Prozessen der Inwertsetzung und Privatisierung von Küsten oder von ihrer Funktion in internationalen Logistiknetzwerken. Eine gemeinsame Ausstellung des Leibniz-Zentrums für Marine Tropenforschung (ZMT) und des Forschungszentrums Nachhaltigkeit (artec) der Universität Bremen.

In unserer Jahresausstellung „Forschung im Fokus – Einblicke in die Wissenschaft im Land Bremen“, die wir am 9. November um 17 Uhr eröffnen, ermöglichen die Träger des Hauses der Wissenschaft Einblicke in die Vielfalt ihrer Forschung: von der Bremer Kogge über Roboter und autonome Unterwasserfahrzeuge, 3D-Drucker und biologische Werkstoffe für den Automobilbau bis hin zu Nahrungsressourcen aus dem Meer, Expeditionen in die Tiefsee und das Modell einer Höhenforschungsrakete. Darüber hinaus haben die Besucher*innen Gelegenheit, den virtuellen HyperDiver kennenzulernen, sich künstlerisch-experimentell dem Thema „Zellen“ zu nähern oder über die Frage nachzudenken, ob es enge Beziehungen auch zu nicht-menschlichen Objekten wie z. B. dem Werdersee geben kann.

Wir begrüßen Sie auch gerne zu unseren Konzert- und Veranstaltungsreihen wie „Musik um 6“ und „Wissen um 11“. Außerdem laden wir Sie herzlich zu den Veranstaltungen der Träger des Hauses der Wissenschaft ein.

Beste Grüße
Ihr 
Prof. Dr. Gerold Wefer

o Ausstellungen – Aktuell

Umkämpfte Küstenwelten – Verantwortung und Engagement für das Leben an der Küste

Die Fotoausstellung erzählt Geschichten von Küstenarbeiter*innen, Basisaktivist*innen, Künstler*innen und Wissenschaftler*innen und ihren persönlichen Lebenswelten in unterschiedlichen Küstenräumen. Vorgestellt werden: die Nordküste Javas, die deutsche Nordseeküste sowie Küsten des indischen Subkontinents und Ecuadors. Eine Ausstellungskooperation zwischen Leibniz-Zentrum für Marine Tropenforschung (ZMT) und Forschungszentrum Nachhaltigkeit (artec) der Universität Bremen (über das Projekt BlueUrban). Eröffnung: Do. 3.11. um 17 Uhr, zu sehen vom 4.11.2022 bis 4.2.2023.

Forschung im Fokus – Einblicke in die Wissenschaft im Land Bremen

In kaum einem anderen Bundesland sind Stadt, Hochschulen und außeruniversitäre Forschungseinrichtungen so eng miteinander verknüpft wie in Bremen und Bremerhaven. Das große Spektrum an wissenschaftlichen Einrichtungen trägt gemeinsam zum kulturellen und wissenschaftlichen Angebot im Land Bremen bei und ist ein maßgeblicher Standortfaktor. Deutschlandweite Anerkennung hierfür erfuhren Bremen und Bremerhaven, als sie 2005 vom Stifterverband für die Deutsche Wissenschaft zur ersten Stadt der Wissenschaft gekürt wurden. Die Ausstellung nimmt die Wissenschaft in den Fokus, die im Land Bremen ein so entscheidender Faktor für die städtische und gesellschaftliche Entwicklung ist. Eine Ausstellung des Hauses der Wissenschaft und seiner Träger-einrichtungen. Eröffnung: Mi. 9.11. um 17 Uhr, zu sehen vom 10.11.2022 bis 18.2.2023.

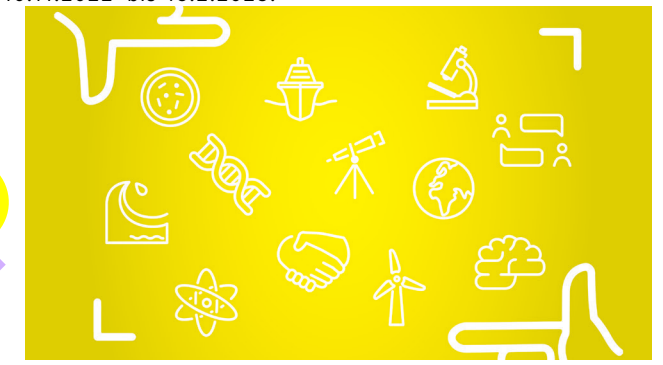

Forschung im Fokus – Einblicke in die Wissenschaft im Land Bremen © Haus der Wissenschaft e. V., Emojis by OpenMoji (CC BY-SA 4.0)

Forum und Reihen des Hauses >
Mehr dazu auf www.hausderwissenschaft.de

Wissen um 11 >

**Jeden Samstag
Olbers-Saal | 11 Uhr | Eintritt frei**

Im Rahmen einer Wissenschaftsmatinee werden in dreißig Minuten spannende und aktuelle Themen aus der Wissenschaft im Olbers-Saal vorgestellt. Anschließend besteht die Möglichkeit den Vortragenden Fragen zu stellen. Die Vorträge werden, wenn möglich, aufgenommen und auf [youtube.com/HouseofScience](https://www.youtube.com/HouseofScience) veröffentlicht.

Musik um 6 >

**Jeden ersten Dienstag im Monat
Ab November 2022 wird die Reihe fortgesetzt
Olbers-Saal | 18 Uhr | Eintritt frei**

Studierende der Hochschule für Künste geben im Olbers-Saal kleine Konzerte.

Wissenschaft und Schule >

**Am ersten Mittwoch im Monat mehrmals im Jahr
Olbers-Saal oder Kleiner Saal | Termine werden online angekündigt | Eintritt frei**

Vertreter*innen aus wissenschaftlichen Institutionen, Lehrer*innen und Schüler*innen finden hier eine Plattform, um den Dialog und die Zusammenarbeit zwischen Wissenschaft und Schule zu vertiefen.

Neu! hingehört >

Der Podcast aus dem Haus der Wissenschaft. Zu finden unter www.hausderwissenschaft.de/hingehoert.

Kalender >
Änderungen finden Sie auf www.hausderwissenschaft.de

Di. Musik um 6
01.11. Klavierkonzert
Mitwirkende u.a.:
Felipe Juan Salazar Cerón – Klavier
Olbers-Saal | 1. OG | 18 Uhr
Eintritt frei

Mi. Forum Wissenschaft und Schule
02.11. GPS, Navigation, Uhren und Gravitation
für Schüler*innen
Prof. Dr. Claus Lämmerzahl und Dr. Dennis Philipp,
ZARM – Zentrum für angewandte Raumfahrttechnologie und Mikrogravitation, Universität Bremen
Olbers-Saal | 1. OG | 11 Uhr
Eintritt frei

Mi. Johann-Sebastian-Bach-Gesellschaft
02.11. Bach und Reiche. Die Stadtpfeifer in Leipzig zur Bach-Zeit
Vortrag mit Musikbeispielen für Barock-Trompeten
Susan Williams
Olbers-Saal | 1. OG | 19 Uhr
Eintritt 8,- €, ermäßigt 5,- €
Ermäßigung für Mitglieder sowie Schüler*innen und Student*innen

Do. Ausstellungseröffnung
03.11. Umkämpfte Küstenwelten – Verantwortung und Engagement für das Leben an der Küste
Leibniz-Zentrum für Marine Tropenforschung (ZMT) gemeinsam mit dem Forschungszentrum Nachhaltigkeit (artec) der Universität Bremen
Flur | EG | 17 Uhr
Eintritt frei

Sa. Wissen um 11
05.11. Neue Entwicklungen im Tierschutzrecht
Prof. Dr. Sönke Gerhold, Universität Bremen
Olbers-Saal | 1. OG | 11 Uhr
Eintritt frei

Mo. FOM Hochschule Bremen
07.11. 10. Frauen-Forum Bremen: New Work? Es ist kompliziert! Christiane Brandes-Visbeck
Kleiner Saal | 1. OG | 18 Uhr
Eintritt frei | Da die Plätze begrenzt sind, ist eine verbindliche Anmeldung erforderlich unter Theresa.schilling@fom.de

Mo. Fachgesprächsreihe „Bildung von Anfang an“
07.11. Vom Wert kultureller Bildung angesichts neuer Herausforderungen in der frühkindlichen Bildung
Prof. Dr. Vanessa-Isabelle Reinwand-Weiss,
Universität Hildesheim
Olbers-Saal | 1. OG | 19 Uhr
Eintritt frei

Di. Wittheit zu Bremen
08.11. Kann der Ozean helfen, das 2-Grad Klimaziel zu erreichen? Prof. Dr. Ulf Riebesell, Kiel
Olbers-Saal | 1. OG | 19 Uhr
Eintritt 4,- €; ermäßigt 2,50 €; Mitglieder des Freundeskreises der Wittheit, Schüler*innen und Student*innen
Eintritt frei

Mi. Ausstellungseröffnung
09.11. Forschung im Fokus – Einblicke in die Wissenschaft im Land Bremen eine Ausstellung des Hauses der Wissenschaft und seiner Trägereinrichtungen
Ausstellungsraum | EG | 17 Uhr
Eintritt frei

Mi. Forum für Rechnungslegung und Steuern in Bremen e. V.
09.11. Grundsteuerreform Prof. Dr. Marcel Krumm, Westfälische Wilhelms-Universität Münster
Olbers-Saal | 1. OG | 18 Uhr | Eintritt frei
Anmeldung erwünscht unter www.frs-bremen.de

Mi. Gesundheitspolitisches Kolloquium
09.11. Im dritten Jahr der Pandemie: Das Gesundheitssystem im Stresstest
Digitalisierung der Gesundheitsämter: Pandemie als Treiber? Dr. Jörn Moock, Amtsleiter Gesundheitsamt Bremen
Kleiner Saal | 1. OG | 18 Uhr | Eintritt frei

Do. Historische Gesellschaft
10.11. 1522 bis 2022 – 500 Jahre Reformation in Bremen Ursachen, Ereignisse und Folgen
Dr. Hans Otte, Hannover
Olbers-Saal | 1. OG | 18 Uhr
Eintritt frei

Do. VDE Region Nord-West e.V.
10.11. Klimawandel und die Energiewende in Deutschland
Prof. Dr. Gregor Schenke
Kleiner Saal | 1. OG | 18 Uhr
Eintritt frei

Fr. Grüne Bremen, LAG Wissenschaft
11.11. Zukunft, Wissenschaft, Bremen
eine Podiumsdiskussion mit
Prof. Dr. Antje Boetius, AWI Bremerhaven
Prof. Dr. Jutta Günther, Universität Bremen
Till Moldenhauer, SPRIND Bundesagentur für Sprunginnovationen, Leipzig
Carl Zillich, Projektbüro Innenstadt Bremen
Olbers-Saal | 1. OG | 19 Uhr
Eintritt frei

Sa. Wissen um 11
12.11. Hochwasser- und Sturmflutschutz für die nachhaltige Sicherung Bremens
Dr. Michael Schirmer, Deichhauptmann a. r. W.
Olbers-Saal | 1. OG | 11 Uhr
Eintritt frei

Mi. Gesundheitspolitisches Kolloquium
16.11. Im dritten Jahr der Pandemie: Das Gesundheitssystem im Stresstest
Beklatscht und doch vergessen? Was sich ändern muss, damit Pflege wieder Zukunft hat
Barbara Susec, Ver.di – Bereich Gesundheitswesen/
Gesundheitspolitik Pflegepolitik, Digitalisierung im Gesundheitswesen
Kleiner Saal | 1. OG | 18 Uhr
Eintritt frei

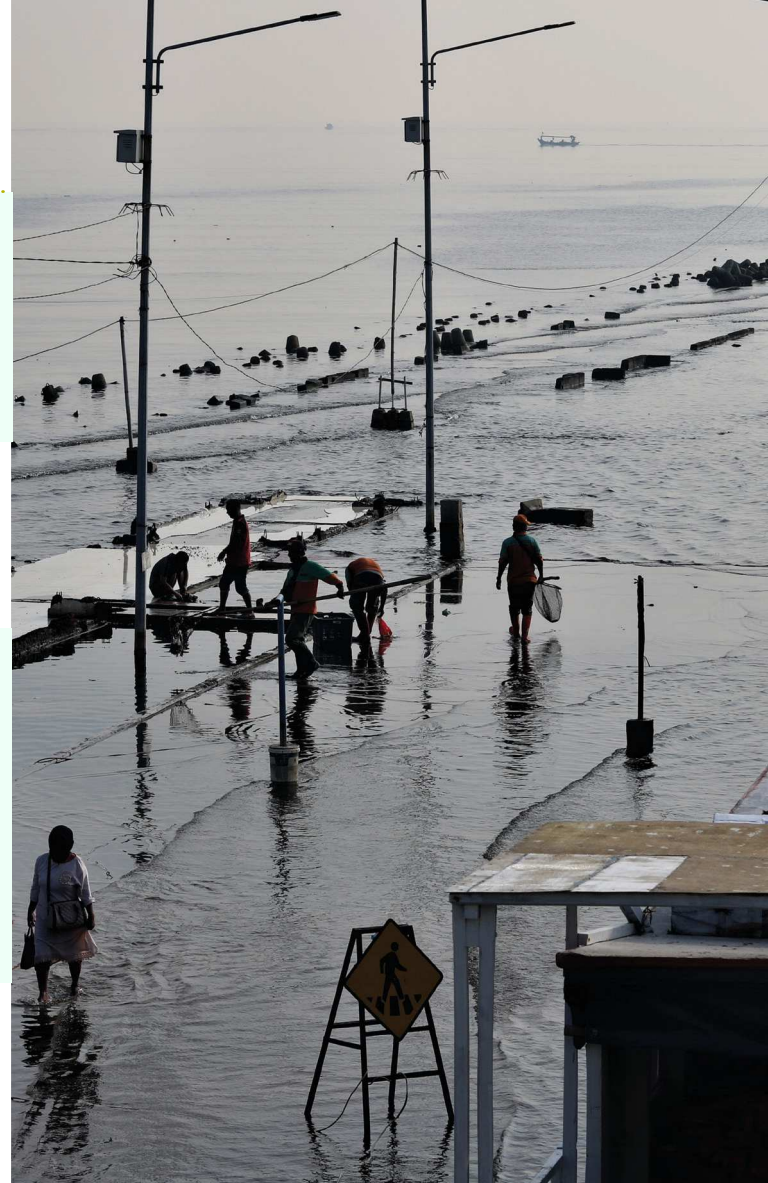

Haus der Wissenschaft
Sandstraße 4/5
28195 Bremen
+49 421 218 695-00
info@hausderwissenschaft.de

Eine Initiative des Bundesministeriums für Bildung und Forschung

Wissenschaftsjahr 2022

Nachgefragt!

BREMEN BREMERHAVEN ZWEI STÄDTE. EIN LAND.

◦ Haus der Wissenschaft

Wie Sie uns erreichen

Postalisch

Haus der Wissenschaft
Sandstraße 4/5, Eingang Wilhadistraße
28195 Bremen

+49 421 218 695-00

info@hausderwissenschaft.de
www.hausderwissenschaft.de

Anfahrt mit öffentlichen Verkehrsmitteln

× Vom Hauptbahnhof

mit den Linien 4, 5, 6, 8, 24 und 25
zur Haltestelle Schüsselkorb

× Vom Flughafen

mit der Linie 6 zur Haltestelle Domsheide

× BREPARKhaus Am Dom

× Fahrradparkhaus Am Dom

links neben dem Eingang des Hauses der Wissenschaft

Öffnungszeiten

Montag bis Freitag 10 bis 19 Uhr
Samstag 10 bis 14 Uhr



◦ Haus der Wissenschaft

Die Träger

Alfred-Wegener-Institut Helmholtz-Zentrum für Polar- und Meeresforschung (AWI) | www.awi.de

Deutsches Forschungszentrum für Künstliche Intelligenz GmbH (DFKI) | www.dfki.de

Deutsches Schifffahrtsmuseum/Leibniz-Institut für Maritime Geschichte (DSM) | www.dsm.museum

Fraunhofer-Institut für Fertigungstechnik und Angewandte Materialforschung IFAM | www.ifam.fraunhofer.de

Fraunhofer MEVIS – Institut für digitale Medizin, Bremen | www.mevis.fraunhofer.de

Hochschule Bremen | www.hochschule-bremen.de

Hochschule Bremerhaven | www.hs-bremerhaven.de

Hochschule für Künste Bremen | www.hfk-bremen.de

Jacobs University Bremen gGmbH | www.jacobs-university.de

Leibniz-Zentrum für Marine Tropenforschung (ZMT) GmbH | www.leibniz-zmt.de

Max-Planck-Institut für Marine Mikrobiologie | www.mpi-bremen.de

Universität Bremen | www.uni-bremen.de

WFB Wirtschaftsförderung Bremen GmbH | www.wfb-bremen.de

Wittheit zu Bremen | www.wittheit.de

Unterstützt durch:

Die Senatorin für Wissenschaft und Häfen | www.wissenschaft-haefen.bremen.de

Kalender > Es können Räume angemietet werden

Mi. Freundeskreis der Antike

16.11. **Zwischen Anerkennung und Stigmatisierung – Depressionen in der Antike**

Justine Diemke, Hamburg
Olbers-Saal | 1. OG | 19 Uhr | Mitglieder frei;
Nichtmitglieder 4,- €; ermäßigt 2,- €; Ermäßigungen erhalten Schüler*innen und Studierende

Do. Bremer Gesellschaft für Vorgeschichte

17.11. **Das Kloster Stift zum Heiligengrabe von 1287: Wunderblutkapelle und Heiliges Grab – Aktualität und Nachleben von Pilgerorten im Spiegel der archäologischen Untersuchungen**

Dr. Torsten Dressler, Berlin
Zusammen mit der Historischen Gesellschaft
Kleiner Saal | 1. OG | 19 Uhr | Mitglieder frei;
Nichtmitglieder 2,50 €

Sa. Wissen um 11

19.11. **Wie sagt man wo? Das Deutsche und seine Varianten in Deutschland, Österreich und der Schweiz**

Prof. Dr. Sarah Brommer, Universität Bremen
Olbers-Saal | 1. OG | 11 Uhr
Eintritt frei

Mo. BIGSSS

& Di. **Intergenerational Inequalities and the Contemporary 21.- Family Setup**

Dr. Mara Yerke, Prof. Dr. Nora Waitkus u.a.
Olbers-Saal | 1. OG | 9 Uhr | Eintritt frei
Registrierung erforderlich unter
tinyurl.com/reg-conf

Mo. Richard Dawkins Foundation

21.11. **Conspiracy – Why the Rational Believe the Irrational**
Vortrag in englischer Sprache
Michael Shermer
Kleiner Saal | 1. OG | 19 Uhr
Eintritt frei

Mi. Historische Gesellschaft

23.11. **Reformation und Armenfürsorge. Bettel- und Armenordnungen in Bremen und Norddeutschland im 16. und 17. Jahrhundert**

Ivette Nuckel, Bremen
Olbers-Saal | 1. OG | 18 Uhr
Eintritt frei

Mi. Richard Dawkins Foundation

23.11. **Volk im Wahn – Verblendung, Verbrechen und die Gegenwart der Vergangenheit**
Helmut Ortner, Darmstadt
Kleiner Saal | 1. OG | 19 Uhr
Eintritt frei

Do. **Symposium des Studiengangs EFA (European Finance & Accounting) der Fakultät Wirtschaftswissenschaften 24.- der Hochschule Bremen**

25.11. **Wirtschaftliches Handeln in Zeiten von Krisen und Konjunkturschwankungen**
Olbers-Saal | 1. OG | 9 Uhr
Anmeldung und weitere Informationen unter:
efa-symposium.net

Fr. **Bremer Arbeitsgruppe für Psychoanalyse und Psychotherapie**

25.11. **„Einsamkeit“ Blasen – Einsamkeit**
Prof. Dr. Christoph Türcke, Leipzig
Olbers-Saal | 1. OG | 20 Uhr
Mitglieder der Bremer Arbeitsgruppe 6,- €;
Nichtmitglieder 12,- €; ermäßigt 8,- €

Sa. Wissen um 11

26.11. **Spanier und Chinesen im Manila des 16. und 17. Jh.: interkulturelle Kommunikation zweier exogener Kulturen**
Prof. Dr. Hans-Jörg Döhla, Universität Tübingen
Olbers-Saal | 1. OG | 11 Uhr
Eintritt frei

Mi. **Public colloquium & discussion in the framework of the 30.11. project “FACE-IT”**

Arctic fjords without ice? Biological and societal effects of melting glaciers
in englischer Sprache
Olbers-Saal | 1. OG | 16 Uhr
Eintritt frei

Sa. Wissen um 11

03.12. **Neues vom James Webb Teleskop**
Andreas Vogel, Olbers-Planetarium
Olbers-Saal | 1. OG | 11 Uhr
Eintritt frei

Di. Musik um 6

06.12. **Klavierkonzert**
Simon Donat – Klavier
Masterstudent der Klasse Susanna Kadzhoyan
Olbers-Saal | 1. OG | 18 Uhr
Eintritt frei

Mi. Historische Gesellschaft

07.12. **Die Sturmflut vom Februar 1962 in Hamburg und Bremen – Zur Erinnerung und zum politischen Mythos einer Naturkatastrophe**

Dr. Helmut Stubbe da Luz, Hamburg
Olbers-Saal | 1. OG | 18 Uhr
Eintritt frei

Do. **Forum für Rechnungslegung und Steuern in Bremen e. V.**

08.12. **Aktuelles Ertragsteuerrecht**
Michael Daumke, Leitender Regierungsdirektor a.D., Berlin
Olbers-Saal | 1. OG | 18 Uhr | Eintritt frei
Anmeldung erwünscht unter www.frs-bremen.de

Sa. Wissen um 11

10.12. **Leben in der Erdkruste – auf der Suche nach den Geheimnissen dieser Überlebenskünstler**
Dr. Florence Schubotz, MARUM – Zentrum für Marine Umweltwissenschaften
Olbers-Saal | 1. OG | 11 Uhr
Eintritt frei

Di. Wittheit zu Bremen

13.12. **Plastik im Meer: ein globales Umweltproblem auf dem Vormarsch in die Arktis**
Dr. Melanie Bergmann, Bremerhaven
Olbers-Saal | 1. OG | 19 Uhr
Eintritt 4,- €; ermäßigt 2,50 €; Mitglieder des Freundeskreises der Wittheit, Schüler*innen und Student*innen

Mi. Freundeskreis der Antike

14.12. **Herodes der Große. Ein König zwischen Judentum und Hellenismus**
Prof. Dr. Ernst Baltrusch, Berlin
Olbers-Saal | 1. OG | 19 Uhr | Mitglieder frei;
Nichtmitglieder 4,- €; ermäßigt 2,- €; Ermäßigungen erhalten Schülerinnen, Schüler und Studierende

Do. VDE Region Nord-West e.V.

15.12. **Neue Herausforderungen durch die Elektromobilität (Oberschwingungen, Flicker, Spannungseinbrüche)**
Markus Meinke
Kleiner Saal | 1. OG | 18 Uhr
Eintritt frei

Sa. Wissen um 11

17.12. **Das Portugiesische der ethnischen Bakongo: Charakterisierung und Wahrnehmung im angolanischen Kontext**
Dr. Miguel Gutiérrez Maté, Universität Augsburg
Olbers-Saal | 1. OG | 11 Uhr
Eintritt frei

Bitte beachten Sie beim Besuch unseres Hauses, dass das Tragen einer medizinischen Maske (KN95/N95, FFP2 oder OP-Maske) in den Ausstellungs- und Durchgangsräumen sowie bei hauseigenen Veranstaltungen weiterhin empfohlen wird.

Weitere Informationen finden Sie auf www.hausderwissenschaft.de

◦ Programmübersicht November und Dezember 2022

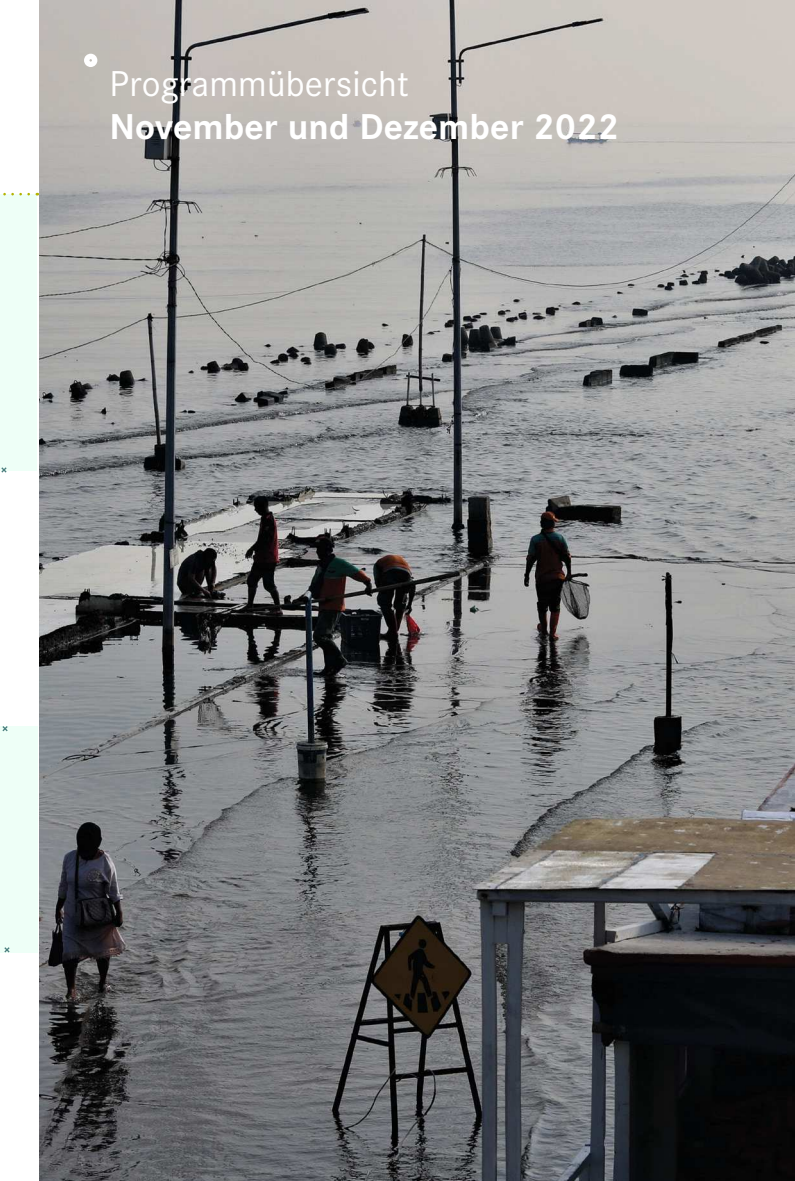

◦ Haus der Wissenschaft

◦ ◦ ◦ ◦ ◦ Bremen

Versunkenes Pier in Kamal Muara, Jakarta
© Johannes Herbeck, Forschungszentrum Nachhaltigkeit (artec)