

## Das Haus der Wissenschaft – ein Haus, das Wissen schafft

### Sehr geehrte Damen und Herren,

das Haus der Wissenschaft besteht nun zwei Jahre. Seit Oktober 2005 bietet es allen an Wissenschaft und Forschung interessierten Bürgerinnen und Bürgern aktuelle Informationen aus sämtlichen Bereichen der Wissenschaft.

In den Monaten November und Dezember erwartet Sie wieder ein anspruchsvolles und spannendes Programm. Bis zum 12. November können Sie noch die Bilderausstellung „Deutscher Preis für Wissenschaftsfotografie“ bei uns besuchen, eine Initiative von bild der wissenschaft und dem Pressebüro Brendel. Parallel dazu startet am 1. November die Ausstellung „Welt aus Schnipseln: Papyrustexte aus dem Alten Ägypten“. Gemeinsam mit dem Institut für Geschichtswissenschaft der Universität Bremen wird diese Ausstellung bis zum 5. Januar präsentiert. Vom 15. November bis zum 8. Januar zeigen wir Ihnen die Bilderausstellung „Schätze der Forschung – Neue Materialien“ des Fraunhofer Instituts für Fertigungstechnik und Angewandte Materialforschung.

Das ausklingende Jahr 2007 steht ganz im Zeichen des „Jahres der Geisteswissenschaften“. Als offizieller Veranstalter bietet das Haus der Wissenschaft in diesem Jahr viel Interessantes rund um die Geisteswissenschaften. Die unterschiedlichen Netzwerke, die sich im Rahmen der Veranstaltungen bei „Stadt der Wissenschaft 2005“ gebildet haben, werden auch weiterhin im Haus der Wissenschaft ausgebaut und gepflegt. Unsere Reihen und Foren fördern den Dialog zwischen Wissenschaft und Bevölkerung sowie mit den Schulen und der Wirtschaft.

Sie sind sehr herzlich zu unseren Veranstaltungen in unser Haus eingeladen, und wir freuen uns schon jetzt über Ihren Besuch.

Mit freundlichen Grüßen

*Gerold Wefer*

Prof. Dr. Gerold Wefer

## ◦ Ausstellungen – Aktuell

### „Welt aus Schnipseln: Papyrus-Texte aus dem Alten Ägypten“

Im trockenen Klima Ägyptens haben sich die uralten Papyri, das „Papier“ der Antike, bestens erhalten. Auf ihnen finden sich Rechnungen, Schreib- und Zeichenübungen, Briefe, Notizen und literarische Werke. Als Schriften wurden etwa Hieroglyphen, das griechische und lateinische Alphabet, die koptischen und die arabischen Buchstaben verwendet. Sie sind auf diese Weise zu wertvollen Zeugnissen des Lebens in der Antike geworden. In Bremen werden wichtige Papyri aufbewahrt. In Kooperation mit dem Institut für Geschichtswissenschaft der Universität Bremen werden erstmals bedeutende Leihgaben einem allgemeinen Publikum vorgestellt. Zu sehen vom 1. November bis zum 5. Januar 2008.

### „Schätze der Forschung – Neue Materialien“

Neue Hochleistungswerkstoffe und Fertigungsverfahren entwickeln sich in zunehmendem Maße zum Hauptträger für den technologischen Fortschritt. Das Fraunhofer IFAM befasst sich nunmehr fast vierzig Jahre mit verschiedenen Aspekten der Materialforschung. In dieser Ausstellung zeigt sich eine ganz andere Seite der Materialforschung: Das Wechselspiel zwischen Wissenschaft und Ästhetik in der fotografischen Illustration. Die Darstellung von wissenschaftlichen Ergebnissen in all der Fülle und Schönheit ihrer Erscheinungsmöglichkeiten gaben den Anstoß zu dieser Ausstellung. Zu sehen vom 15. November bis zum 8. Januar 2008.



Zahnrad mit „Flüsterfüllung“:  
Verbundlösung aus Aluminiumschaum und Stahl, Fraunhofer IFAM

Foren und Reihen des Hauses >  
Mehr dazu unter: [www.hausderwissenschaft.de](http://www.hausderwissenschaft.de)

### Wissen um 11 >

#### Jeden Samstag Olbers-Saal | 11 Uhr | Eintritt frei

Im Rahmen einer Wissenschaftsmatinee werden in dreißig Minuten spannende und aktuelle Themen aus der Wissenschaft im Olbers-Saal vorgestellt. Im Anschluss besteht ausreichend Zeit für die Beantwortung von Fragen. Der Eintritt ist frei.

### Musik um 6 >

#### Jeden ersten Dienstag im Monat Olbers-Saal | 18 Uhr | Eintritt frei

Studierende der Hochschule für Künste und der Universitätsmusik geben im Olbers-Saal kleine Konzerte. Der Eintritt ist frei.

### Wissenschaft und Schule >

#### Jeden ersten Mittwoch in den Monaten Februar, März, Juni, Juli, September und November Olbers-Saal | 17 Uhr | Eintritt frei

Vertreter aus wissenschaftlichen Institutionen, Lehrerinnen und Lehrer sowie Schülerinnen und Schüler finden hier eine Plattform, um den Dialog und die Zusammenarbeit zwischen Wissenschaft und Schule zu vertiefen. Der Eintritt ist frei.

### Wissenschaft und Wirtschaft >

#### Jeden zweiten Mittwoch in den Monaten Februar, April, Juni, September und November Olbers-Saal | 17 Uhr | Eintritt frei

Vertreter aus beiden Bereichen treffen sich, um Wissenstransfer und Netzwerke zu vertiefen und um Synergien zu entwickeln. Das Forum wird von den Universitäten und Hochschulen des Landes, dem Technologiebeauftragten des Landes Bremen, der Bremer Handelskammer sowie anwendungsorientierten Forschungseinrichtungen und ihren Unternehmenspartnern getragen. Der Eintritt ist frei.

Kalender >  
Änderungen finden Sie unter: [www.hausderwissenschaft.de](http://www.hausderwissenschaft.de)

02.11. **Bremer Goethe-Gesellschaft**  
„Die römischen Elegien, Goethe und seine antiken Vorbilder“ Prof. Dr. Hans Kloft, Bremen  
Olbers-Saal | 1. OG | 20 Uhr Eintritt: 4 €; ermäßigt 2,50 €

03.11. **Wissen um 11**  
„Wird eine Kultur der Menschheit möglich? Was können wir dafür tun?“ Rudolf Prinz zur Lippe, Hude  
Olbers-Saal | 1. OG | 11 Uhr: Eintritt frei

05.11. **Filmreihe zum Jahr der Geisteswissenschaften**  
„Guck mal, was der spricht“ Fremde Sprachen im Film **Star Trek III: Auf der Suche nach Mr. Spock (1984, Leonard Nimoy)** IAAS, Universität Bremen, Haus der Wissenschaft  
Olbers-Saal | 1. OG | 18.30 Uhr: Eintritt frei

05.11. **Naturwissenschaftlicher Verein zu Bremen**  
„Okawango, ein Flussdelta in der Kalahari-Wüste“ Feldforschung in einem paradoxen Ökosystem  
Prof. Dr. Klaus Richter, Bernburg  
Kleiner Saal | 1. OG | 20 Uhr: Eintritt frei

06.11. **Musik um 6**  
**Klassik und Latin-Jazz**  
Johanna Vargas Iregui, Sopran  
Olbers-Saal | 1. OG | 18 Uhr: Eintritt frei

06.11. **Wittheit zu Bremen**  
„Wohin wandern die Ostfriesischen Inseln?“  
Dr. Burghard Flemming, Senckenberg-Institut, WHV  
Olbers-Saal | 1. OG | 20 Uhr: Eintritt 4 €; ermäßigt 2,50 €

07.11. **Forum Wissenschaft und Schule**  
„Migration und Eingliederung an Schulen“  
Kleiner Saal | 1. OG | 17 Uhr: Eintritt frei

07.11. **Geographische Gesellschaft in Bremen**  
„Historische Sturmfluten an der Nordsee“  
Prof. Dr. Jörg-Friedhelm Venzke, Universität Bremen  
Kleiner Saal | 1. OG | 20 Uhr: Eintritt frei

Kalender > Es können Räume angemietet werden

07.11. **Theater der Versammlung**  
„Das sieht man am Blick...“ Erkundungen zur Aktualität moderner Liebeslyrik Vortrag, Performance, Gespräch  
Olbers-Saal | 1. OG | 19 Uhr: Eintritt frei

08.11. **Vortragsreihe „Eis und Meer - Forschung am Alfred-Wegener-Institut“**  
„Klimamodelle - Klima der Vergangenheit, Gegenwart und Zukunft“ Prof. Dr. Gerrit Lohmann, Bremerhaven  
Olbers-Saal | 1. OG | 19.30 Uhr: Eintritt frei

09.11. **Jahr der Geisteswissenschaften**  
**BÜRGER-CAPTAINS-MUSIC** Zur Rekonstruktion eines musikalischen Events; Prof. Dr. Manfred Cordes, HfK  
Olbers-Saal | 1. OG | 20 Uhr: Eintritt frei

10.11. **Wissen um 11**  
„Gedanken zum Technikmuseum im Postamt 5“  
Dr. Kai Steffen, Bremen  
Olbers-Saal | 1. OG | 11 Uhr: Eintritt frei

10.11. **Kino 46**  
„Real Fiction - Re-constructing the world through the language of cinema“ Prof. John Smith, London  
Olbers-Saal | 1. OG | 11.30 Uhr: Eintritt frei

10.11. **Frauen in Aceh - Chancen, Möglichkeiten und Hindernisse im Transformationsprozess;** Mata - Asien im Blick, Südostasieninitiative, Bremer Informationszentrum für Menschenrechte und Entwicklung, Überseemuseum  
Olbers-Saal | 1. OG | 14 Uhr: Eintritt frei

12.11. **Filmreihe zum Jahr der Geisteswissenschaften**  
„Guck mal, was der spricht“ Fremde Sprachen im Film **Whale Rider (2002, Niki Caro)** IAAS, Universität Bremen, Haus der Wissenschaft  
Olbers-Saal | 1. OG | 18.30 Uhr: Eintritt frei

12.11. **Naturwissenschaftlicher Verein zu Bremen**  
„Revitec - Mit Bremer Kaffeesäcken gegen Bodendegradation“ Prof. Dr. Hartmut Koehler, Bremen  
Kleiner Saal | 1. OG | 20 Uhr: Eintritt frei

Kalender >

13.11. **Wittheit zu Bremen**  
„Das Erotische in Sprache und Literatur“  
Prof. Dr. Gert Sautermeister, Bremer Goethe Gesellschaft  
Olbers-Saal | 1. OG | 20 Uhr: Eintritt 4 €; ermäßigt 2,50 €

14.11. **Forum Wissenschaft und Wirtschaft**  
Das Forum i2b stellt Kooperationsprojekte von Unternehmen und Forschungsinstituten vor  
Olbers-Saal | 1. OG | 16 Uhr: Eintritt frei

14.11. **Fachgespräche „Bildung von Anfang an“**  
„Die Lust am Forschen entdecken – kind- und fachgerechte Zugänge zu Naturwissenschaft und Technik“  
Dr. Kerstin Haller, Dr. Christine Schorr, Universum Bremen  
Olbers-Saal | 1. OG | 19.30 Uhr: Eintritt frei

15.11. **Alfred-Wegener-Institut für Polar- und Meeresforschung**  
**Kinderbuchlesung: „Pole, Packeis, Pinguine“**  
Dr. Karoline Stürmer, Regensburg  
Olbers-Saal | 1. OG | 17 Uhr: Eintritt frei

16.11. **Bremer Heimstiftung**  
„Ethische Entscheidungen in der Pflege und Versorgung alter und kranker Menschen“ Fachtagung  
Olbers-Saal | 1. OG | 9.30 Uhr: Eintritt frei

16.11. **Forum Moderne Linke**  
**Die neue linke Partei – Gekommen, um zu bleiben?**  
Wie die Partei DIE LINKE die Bundesrepublik Deutschland verändert: Gespräche und Diskussionen  
Kleiner Saal | 1. OG | 19 Uhr: Eintritt frei

17.11. **Wissen um 11**  
„Diabetes bei Kindern und Jugendlichen“  
Dr. Wolfgang Marg, Professor-Hess-Kinderklinik Bremen Mitte  
Olbers-Saal | 1. OG | 11 Uhr: Eintritt frei

17.11. **Forum Moderne Linke**  
**Die neue linke Partei – Gekommen, um zu bleiben?**  
Siehe auch 16.11.  
Olbers-Saal | 1. OG | 13 Uhr: Eintritt frei



Haus der Wissenschaft  
Sandstraße 4/5  
28195 Bremen  
T +49 421 218 695-00  
F +49 421 218 695-05



o **Haus der Wissenschaft**  
Wie Sie uns erreichen

**Postalisch**  
Haus der Wissenschaft  
Sandstraße 4/5  
28195 Bremen

**Telefonisch oder elektronisch**  
T +49 421 218 695-00  
F +49 421 218 695-05  
info@hausderwissenschaft.de  
www.hausderwissenschaft.de

**Wenn Sie zu uns wollen**  
x **Vom Hauptbahnhof**  
mit den Linien 4, 5, 6, 8, 24 und 25  
zur Haltestelle Schlüsselkorb.  
x **Vom Flughafen**  
mit der Linie 6 zur Haltestelle Domsheide.

**Öffnungszeiten**  
Montag bis Samstag 10 - 19 Uhr



o **Haus der Wissenschaft**  
Die Träger

**Universität Bremen |**  
[www.uni-bremen.de](http://www.uni-bremen.de)

**Jacobs University Bremen** ehemals International University Bremen |  
[www.jacobs-university.de](http://www.jacobs-university.de)

**Hochschule Bremen |**  
[www.hochschule-bremen.de](http://www.hochschule-bremen.de)

**Hochschule Bremerhaven |**  
[www.hs-bremerhaven.de](http://www.hs-bremerhaven.de)

**Hochschule für Künste Bremen |**  
[www.hfk-bremen.de](http://www.hfk-bremen.de)

**Fraunhofer Institut für Fertigungstechnik und Angewandte  
Materialforschung IFAM |**  
[www.ifam-fraunhofer.de](http://www.ifam-fraunhofer.de)

**Max-Planck-Institut für Marine Mikrobiologie |**  
[www.mpi-bremen.de](http://www.mpi-bremen.de)

**Alfred-Wegener-Institut für Polar- und Meeresforschung |**  
[www.awi.de](http://www.awi.de)

**Bremen Marketing Gesellschaft |**  
[www.marketing.bremen.de](http://www.marketing.bremen.de)

**Wittheit zu Bremen |**  
[www.wittheit.de](http://www.wittheit.de)

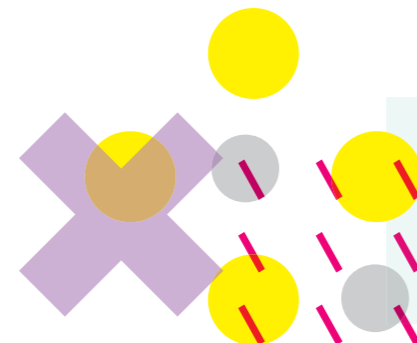

Kalender > Es können Räume angemietet werden

**18.11. „Vilnius, eine Stadt in Europa“**  
Lesung mit Tomas Venclova, Litauen  
Osteuropa-Institut Universität Bremen, Goethe-Institut Bremen  
Olbers-Saal | 1. OG | 18 Uhr: Eintritt 5 €

**19.11. Filmreihe zum Jahr der Geisteswissenschaften**  
„Guck mal, was der spricht“ Fremde Sprachen im Film  
Tsotsi (2005, Gavin Hood) IAAS, Universität Bremen,  
Haus der Wissenschaft  
Olbers-Saal | 1. OG | 18.30 Uhr: Eintritt frei

**19.11. Naturwissenschaftlicher Verein zu Bremen**  
„Transsaharazug oder wie breit darf die Wüste werden?“  
Probleme europäischer Vögel auf dem Weg ins tropische Afrika  
Prof. Dr. Franz Bairlein, Wilhelmshaven  
Kleiner Saal | 1. OG | 20 Uhr: Eintritt frei

**20.11. VDI: Verleihung des Bremer Ingenieurpreises**  
„Perspektiven Logistik 2025“ Dr. Hanspeter Stabenau,  
Beauftragter Logistik Kompetenzzentrum Bremen und Ehren-  
vorsitzender der Bundesvereinigung Logistik e.V. (BVL)  
Olbers-Saal | 1. OG | 17 Uhr: Eintritt frei

**21.11. Film- und Vortragsreihe „Bremer Tagebuch“**  
„Die „Pamir“ hätte niemals auslaufen dürfen“  
Zusammen mit dem Staatsarchiv HB; Johannes K. Soyener  
Olbers-Saal | 1. OG | 20 Uhr: Eintritt 3 €; Schüler und  
Studenten frei

**22.11. Älter werden: Was bedeutet es für den Einzelnen? Was  
bedeutet es für die Gesellschaft?**  
„Die schöne neue Welt der Langlebigkeit“  
Prof. Dr. Hilke Brockmann, Jacobs University Bremen  
Olbers-Saal | 1. OG | 18 Uhr: Eintritt frei

**24.11. Wissen um 11**  
„Wiederaufbau im Riff: Kabel, Keramik und Kugelkonstruk-  
tionen – Schäden in einem der ältesten Ökosysteme der  
Erde und wie der Mensch versucht, sie zu reparieren“  
Sebastian Ferse, Zentrum für Marine Tropenökologie  
Olbers-Saal | 1. OG | 11 Uhr: Eintritt frei

Kalender >

**26.11. Women Exist**  
„Frauen in Führung und an die Spitze“  
Moderation Ulrike Hauffe, Landesbeauftragte für Frauen Bremen  
Olbers-Saal | 1. OG | 10 Uhr: Eintritt frei  
Um Anmeldung wird gebeten unter: [womenexist@reizenstein-medien.de](mailto:womenexist@reizenstein-medien.de)

**26.11. Historische Gesellschaft**  
„Archäologie im Watt“ Dr. Hans Joachim Kühn, Kiel  
Olbers-Saal | 1. OG | 18 Uhr: Eintritt frei

**26.11. Naturwissenschaftlicher Verein zu Bremen**  
„Wüstenbildung oder Verwüstung zwischen Atlas und  
Sahara“ Dr. Manfred Finck, Hamburg  
Kleiner Saal | 1. OG | 20 Uhr: Eintritt frei

**27.11. Bremer Arbeitsgruppe für Psychoanalyse / Psychotherapie**  
„Formen der Eifersucht - das Dilemma von Liebe und  
Macht“ Prof. Leon Wurmser, Towson - USA  
Olbers-Saal | 1. OG | 20 Uhr: Mitglieder frei, sonstige 10,- €

**28.11. Eine Uni für alle**  
„Über die Verachtung der Pädagogik“  
Zur (De-)Konstruktion einer Profession  
Prof. Norbert Ricken, Bremen  
Olbers-Saal | 1. OG | 20 Uhr: Eintritt frei

**01.12. Unesco Welttag der Philosophie**  
„Vergessen? Verdrängt? Erinnert? Philosophie im National-  
sozialismus“ Universität Bremen, Deutsche Abt. des  
europäischen UNESCO-Lehrstuhls für Philosophie (Paris)  
Olbers-Saal | 1. OG | 9.30 Uhr: Eintritt frei

**01.12. Wissen um 11**  
„Geschichte und Gegenwart des Bürgerparks“  
Werner Damke, Bremen  
Olbers-Saal | 1. OG | 11 Uhr: Eintritt frei

**03.12. Vortrag zur Tagung CARBOOCEAN**  
„Ozeanversauerung: Das andere CO<sub>2</sub>-Problem“  
Prof. Dr. Ulf Riebesell, Kiel  
Olbers-Saal | 1. OG | 19 Uhr: Eintritt frei

Kalender >

**03.12. Naturwissenschaftlicher Verein zu Bremen**  
„Was ändert sich an der Fauna in Bremen?“  
Klimawandel vor Ort II.“ Dr. Klaus Handtke, Ganderkesee  
Kleiner Saal | 1. OG | 20 Uhr: Eintritt frei

**04.12. Musik um 6**  
Duo Elexier  
Agnieszka Horbanowicz, Saxophon;  
Martin Hanisch, Jazz-Gitarre  
Jazz-Standards und Eigenkompositionen  
Olbers-Saal | 1. OG | 18 Uhr: Eintritt frei

**04.12. Wittheit zu Bremen**  
„Satellitensysteme zur Erdfernerkundung“  
Dr. Boris Penné, OHB-System AG  
Olbers-Saal | 1. OG | 20 Uhr: Eintritt 4 €; ermäßigt 2,50 €

**05.12. Film- und Vortragsreihe „Bremer Tagebuch“**  
20 Jahre „Bremer Tagebuch“  
Jubiläumsveranstaltung mit Grußwort, Festvortrag  
Olbers-Saal | 1. OG | 20 Uhr: Eintritt 3 €; Schüler und  
Studenten frei

**06.12. Vortragsreihe „Eis und Meer - Forschung  
am Alfred-Wegener-Institut“**  
„Wärmepumpe Nordpolarmeer: Das Nordpolarmeer – ein  
Ozean im Wandel“ Dr. Ursula Schauer, Bremerhaven  
Olbers-Saal | 1. OG | 19.30 Uhr: Eintritt frei

**07.12. Freundeskreis der Antike**  
„2.500 Jahre Perikles“ Prof. Dr. Wolfgang Will, Bonn  
Olbers-Saal | 1. OG | 20 Uhr: Eintritt frei

**08.12. Wissen um 11**  
„Wie Frau Relota zum Klavier kam“  
Biografie und Identität heute  
Dr. Andrea Hauser, Universität Bremen  
Olbers-Saal | 1. OG | 11 Uhr: Eintritt frei

Kalender >

**10.12. Bremer Gesellschaft für Vorgeschichte**  
„Alter ist Silber - alte Menschen im Frühmittelalter“  
Prof. Dr. Eva Stauch, Münster  
Olbers-Saal | 1. OG | 20 Uhr: Mitglieder frei;  
Nichtmitglieder 2,50 €; ermäßigt 1,50 €

**10.12. Naturwissenschaftlicher Verein zu Bremen**  
„Einwanderung auf vielen Wegen“  
Feldforschung zur Vielfalt und Herkunft der Fauna Madagaskars  
Prof. Dr. Miguel Vences, Braunschweig  
Kleiner Saal | 1. OG | 20 Uhr: Eintritt frei

**11.12. Bremer Goethe-Gesellschaft**  
„Hölderlins andere Subjektivität. Die spätesten Gedichte  
(1807-1843)“ Prof. Dr. Wolfgang Emmerich  
Olbers-Saal | 1. OG | 19.30 Uhr: Eintritt: 4 €; ermäßigt: 2,50 €

**12.12. Geographische Gesellschaft in Bremen**  
„Gefährlich und schön – Meere und Küsten im Spiegel von  
Literatur und bildender Kunst“ Lesung (mit Gitarrenmusik)  
Kleiner Saal | 1. OG | 20 Uhr: Eintritt frei

**13.12. Älter werden: Was bedeutet es für den Einzelnen? Was  
bedeutet es für die Gesellschaft?**  
„Schön ist das Alter nicht - aber interessant“ (August  
Strindberg) Alter im Spiegel der Literatur; Margrit Platt  
Olbers-Saal | 1. OG | 18 Uhr: Eintritt frei

**13.12. Eine Uni für alle**  
„Wenn der Traum vom Glück zum Albtraum wird - Das Phä-  
nomen der Glücksspielsucht“ Prof. Gerhard Meyer, Bremen  
Olbers-Saal | 1. OG | 20 Uhr: Eintritt frei

**15.12. Wissen um 11**  
„Kaffee in Bremen“ Dr. Ilse Münchhausen-Prübe, Bremen  
Olbers-Saal | 1. OG | 11 Uhr: Eintritt frei

**22.12. Wissen um 11**  
„Der heilige Nikolaus: Der Schutzpatron der Seefahrer“  
Hans Walter Keweloh,  
Deutsches Schiffahrtsmuseum Bremerhaven  
Olbers-Saal | 1. OG | 11 Uhr: Eintritt frei

o **Programmübersicht**  
**November und Dezember 2007**



o **Haus der Wissenschaft**

o o o o o  
o o o o o  
o o o o o  
o o o o o

Osterfestbrief in griechischer Schrift aus dem 7./8. Jahrhundert n. Chr.  
Institut für Papyrologie der Ruprecht-Karls-Universität Heidelberg