

Das Haus der Wissenschaft – ein Haus, das Wissen schafft

Sehr geehrte Damen und Herren,

zum Ende des Jahres erwartet Sie wieder ein spannendes und vielfältiges Programm, zu dem wir Sie sehr gerne einladen.

Noch bis zum 16. November können Sie die Ausstellung „Faszination Haie“ in unserem Haus besuchen. Mit einer Bilderserie zu seiner Forschung über junge Haie gewann der Meeresbiologe und Fotograf Tom Vierus im Jahr 2016 den Deutschen Preis für Wissenschaftsfotografie in der Kategorie „Reportage“. Nun zeigt er gemeinsam mit dem Leibniz-Zentrum für Marine Tropenforschung (ZMT) eine Auswahl beeindruckender Nahaufnahmen von Haien. Die Ausstellung informiert über die Welt der Haie, ihre Gefährdung und Möglichkeiten, sie zu schützen.

Am 18. November wird im Rahmen von Wissen um 11 die Fotoausstellung „African Kids“ eröffnet. Bei dem Begriff „Township“ denken viele zuerst an Armut, Kriminalität oder auch Aids. Wie aber sehen Kinder und Jugendliche, die in einem Township aufwachsen, selbst ihr Leben? In „African Kids“ lässt der Autor Lutz van Dijk Kinder und Jugendliche selbst zu Wort kommen. Die Fotos und Geschichten werden gezeigt und erzählt von dem 11jährigen Sive, einem Jungen, der in einem der ärmsten Townships bei Kapstadt in Südafrika lebt.

Am 23. November um 17 Uhr ist die Eröffnung der Ausstellung „Digitale Malerei auf dem PC mit der Mouse“ des Künstlers Klaus Rosebrock. Das Malen auf dem PC ist die jüngste und noch wenig bekannte, innovative Art der gegenwärtigen darstellenden Kunst. Sie ist durchaus in der Lage, sich mit der „orthodoxen“ Malerei zu messen, obwohl sie eine virtuelle Form der Bildgestaltung ist. Diese Art zu malen ist deswegen relativ unbekannt geblieben, weil sich Malakt und Präsentation der Bildwerke gravierend von der herkömmlichen Malerei unterscheiden. Und doch ist sie ein anerkannter Teil zeitgenössischer Kunstentwicklung geworden.

Darüber hinaus begrüßen wir Sie auch sehr herzlich zu unseren Vortrags- und Konzertreihen wie „Wissen um 11“, „Musik um 6“ und den Vortragsreihen der Träger des Hauses der Wissenschaft.

Beste Grüße
Ihr

Prof. Dr. Gerold Wefer

Gerold Wefer

◦ Ausstellungen – Aktuell

Faszination Haie

Sie existieren schon seit rund 400 Millionen Jahren, sind perfekt angepasste Räuber, strotzen vor Muskelkraft und sind dennoch sehr elegante Tiere. Haie üben eine besondere Faszination auf den Menschen aus. Tom Vierus, Meeresbiologe, Fotograf und ehemaliger Student am Leibniz-Zentrum für Marine Tropenforschung (ZMT) ist ihnen mit seiner Unterwasserkamera atemberaubend nah gekommen. Zu sehen bis zum 16. November.

African Kids

Die Bilder der Ausstellung „African Kids“ zeigen den Alltag von Kindern und Jugendlichen: ehrlich und optimistisch. Am 18. November wird im Rahmen von Wissen um 11 die Fotoausstellung eröffnet, die durch eine pädagogische Medienkiste ergänzt wird. Der Inhalt dient der Vorbereitung für den Schulunterricht und kann kostenlos ausgeliehen werden. Die Ausstellung ist in Kooperation mit dem Verein Niedersächsischer Bildungsinitiativen e.V. und mit finanzieller Unterstützung durch den Katholischen Fonds entstanden. Zu sehen bis zum 27. Januar.

Digitale Malerei auf dem PC mit der Mouse

Während der Künstler Klaus Rosebrock anfangs gegenstandlose Arbeiten schuf, geprägt u.a. durch Kurse an der Universität Bremen, ließ nach längerer Praxis seine weiterentwickelte Feinmotorik auch gegenständliche Darstellungen zu. Die „Gegenständlichkeit“ erfordert eine ungleich höhere Bewegungsdisziplin. In der abstrakten Malerei dominieren dafür Emotionen, Intuition und Farbgebung. Die Ausstellungseröffnung ist am 23. November um 17 Uhr. Zu sehen bis zum 29. Januar.

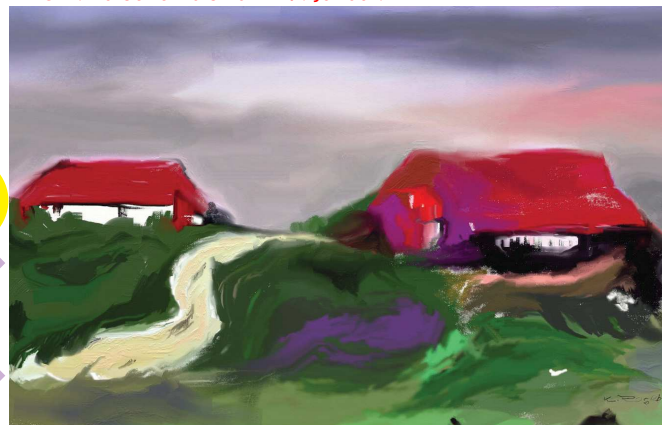

Abend am Deich; Klaus Rosebrock

Forum und Reihen des Hauses >
Mehr dazu unter: www.hausderwissenschaft.de

Wissen um 11 >

Jeden Samstag Olbers-Saal | 11 Uhr | Eintritt frei

Im Rahmen einer Wissenschaftsmatinee werden in dreißig Minuten spannende und aktuelle Themen aus der Wissenschaft im Olbers-Saal vorgestellt. Im Anschluss besteht ausreichend Zeit für die Beantwortung von Fragen. Der Eintritt ist frei.

Musik um 6 >

Jeden ersten Dienstag im Monat Olbers-Saal | 18 Uhr | Eintritt frei

Studierende der Hochschule für Künste und der Universitätsmusik geben im Olbers-Saal kleine Konzerte. Der Eintritt ist frei.

Wissenschaft und Schule >

Am ersten Mittwoch im Monat fünf mal im Jahr Olbers-Saal oder Kleiner Saal | Uhrzeiten finden Sie im Flyer oder online | Eintritt frei

Vertreter aus wissenschaftlichen Institutionen, Lehrerinnen und Lehrer sowie Schülerinnen und Schüler finden hier eine Plattform, um den Dialog und die Zusammenarbeit zwischen Wissenschaft und Schule zu vertiefen. Der Eintritt ist frei.

Kalender >
Änderungen finden Sie unter: www.hausderwissenschaft.de

02.11. Institut für Interkulturelle und Internationale Studien
**Dieter Senghaas Lecture 2017
Einheit, Vielfalt, Differenz. Vom Umgang mit dem Anderen im zeitgenössischen Islam.**
Prof. Dr. Dr. h.c. Gudrun Krämer, Freie Universität Berlin
Olbers-Saal | 1. OG | 18.30 Uhr
Eintritt frei

02.11. Bremer Gesellschaft für Vorgeschichte
Von Telamon bis Minturnae. Maritimer Handel in Latium und im südlichen Etrurien
Dr. Julia Daum, Hamburg
Kleiner Saal | 1. OG | 20 Uhr
Mitglieder frei; Nichtmitglieder 2,50 €; ermäßigt 1,50 €

04.11. Wissen um 11
Den Bakterien mit Mikrosensoren auf der Spur
Dr. Dirk de Beer, Max-Planck-Institut für Marine Mikrobiologie
Olbers-Saal | 1. OG | 11 Uhr
Eintritt frei

05.11. Matinée
**Compagnie der Schwarzen Häupter
Percussion Konzert**
Perpetuum Ritmico, Riga
Olbers-Saal | 1. OG | 12 Uhr
Eintritt frei

06.11. Deutscher Berufsverband für Pflegeberufe (DBfK) Nordwest e.V.
Die neue Pflegeausbildung
verschiedene Referenten
Olbers-Saal | 1. OG | 13 Uhr
Mitglieder 40,- €, Nichtmitglieder 65,- €
Anmeldung unter: <http://www.tinyurl.com/Pflegeausbildung-HB-2017-11>

07.11. Musik um 6
Jazz
Olbers-Saal | 1. OG | 18 Uhr
Eintritt frei

Kalender >
Es können Räume angemietet werden

08.11. DRK-Landesverband Bremen e.V.
Kriegsrecht vor Gericht – Entwicklung und aktuelle Herausforderungen der internationalen Strafrechtsbarkeit
Dr. Till Markus, Universität Bremen
Olbers-Saal | 1. OG | 18.30 Uhr
Eintritt frei

09.11. Forum für Rechnungslegung und Steuern in Bremen e.V.
Aktuelles Ertragsteuerrecht
Michael Daumke, Berlin
Kleiner Saal | 1. OG | 18 Uhr
Eintritt frei
Anmeldung unter: www.frs-bremen.de

10.11. Richard Dawkins Foundation
„Gottlos glücklich – Warum wir ohne Religion besser dran wären“
Philipp Möller, Berlin
Kleiner Saal | 1. OG | 19.30 Uhr
Eintritt frei
Anmeldung unter: joerg@richarddawkins.net

10.11. Bremer Arbeitsgruppe für Psychoanalyse und Psychotherapie e. V.
Sind wir im Krieg? – Zur psychosozialen Funktion des Krieges – Teil II
Militarisierte Männlichkeit – Über den Zusammenhang von militärischer Sozialisation und sexueller Gewalt im Krieg
Prof. Dr. Rolf Pohl
Olbers-Saal | 1. OG | 20 Uhr
Mitglieder der Bremer Arbeitsgruppe 6,- €; Nichtmitglieder 12,- €; ermäßigt 8,- €

11.11. Wissen um 11
Wo sind die Grenzen des Mitteleerraums?
Prof. Dr. Bernd Thum, Karlsruhe, Heidelberg
Prof. Dr. Dieter Richter, Universität Bremen
Olbers-Saal | 1. OG | 11 Uhr
Eintritt frei

Kalender >

13.11. Philosophische Gesellschaft
Engel oder Teufel? Elemente eines modernen Menschenbildes
Prof. Dr. Wolfgang Detel, Hamburg
Kleiner Saal | 1. OG | 19.30 Uhr
Eintritt 3,- €; ermäßigt 1,50 €

14.11. Wittheit zu Bremen
Deutsche Verlage im Nationalsozialismus
Prof. Dr. Klaus G. Saur, München
Olbers-Saal | 1. OG | 19 Uhr
Eintritt 4,- €; ermäßigt 2,50 €; Mitglieder des Freundeskreises der Wittheit, Schüler und Studenten Eintritt frei

15. bis Symposium
17.11. Stand und Perspektiven musikwissenschaftlicher Homosexualitätsforschung
diverse Referenten
Hochschule für Künste Bremen
Olbers-Saal | 1. OG | 13 Uhr | 9 Uhr | 9 Uhr
Eintritt frei

15.11. Gesundheitspolitisches Kolloquium
Was kann Digitalisierung im sozialen Raum leisten? Chancen und Herausforderungen für ältere Menschen
Dr. Matthias von Schwanenflügel, Berlin
Sitzungsraum | DG | 18 Uhr
Eintritt frei

16.11. Verein Deutscher Ingenieure e.V., Arbeitskreis Gebäude-Anlagen-Betriebstechnik
L/H Gasanpassung in Bremen
Werner Hölscher, swb
Sitzungsraum | DG | 18 Uhr
Eintritt frei

17.11. Freundeskreis der Antike zu Bremen
150 Jahre Hildesheimer Silberschatz
Prof. Dr. Walter Schuhr, Magdeburg
Olbers-Saal | 1. OG | 19 Uhr
Mitglieder frei; Nichtmitglieder 4,- €; ermäßigt 2,- €
Ermäßigungen erhalten Schülerinnen, Schüler und Studierende



Haus der Wissenschaft
Sandstraße 4/5
28195 Bremen
T +49 421 218 695 -00
F +49 421 218 695 -05



o **Haus der Wissenschaft**
Wie Sie uns erreichen

Postalisch
Haus der Wissenschaft
Sandstraße 4/5
28195 Bremen

Telefonisch oder elektronisch
T +49 421 218 695-00
F +49 421 218 695-05
info@hausderwissenschaft.de
www.hausderwissenschaft.de

Wenn Sie zu uns wollen
x **Vom Hauptbahnhof**
mit den Linien 4, 5, 6, 8, 24 und 25
zur Haltestelle Schlüsselkorb.
x **Vom Flughafen**
mit der Linie 6 zur Haltestelle Domsheide.

Öffnungszeiten
Montag bis Freitag 10 - 19 Uhr
Samstag 10 - 14 Uhr



o **Haus der Wissenschaft**
Die Träger

Alfred-Wegener-Institut Helmholtz-Zentrum für Polar- und Meeresforschung (AWI) |
www.awi.de

Deutsches Forschungszentrum für Künstliche Intelligenz GmbH (DFKI) |
www.dfki.de

Fraunhofer-Institut für Fertigungstechnik und Angewandte Materialforschung IFAM |
www.ifam.fraunhofer.de

Fraunhofer MEVIS – Institut für Bildgestützte Medizin, Bremen |
www.mevis.fraunhofer.de

Hochschule Bremen |
www.hochschule-bremen.de

Hochschule Bremerhaven |
www.hs-bremerhaven.de

Hochschule für Künste Bremen |
www.hfk-bremen.de

Jacobs University Bremen gGmbH |
www.jacobs-university.de

Leibniz-Zentrum für Marine Tropenforschung (ZMT) GmbH |
www.zmt-bremen.de

Max-Planck-Institut für Marine Mikrobiologie |
www.mpi-bremen.de

Universität Bremen |
www.uni-bremen.de

WFB Wirtschaftsförderung Bremen GmbH |
www.wfb-bremen.de

Wittheit zu Bremen |
www.wittheit.de

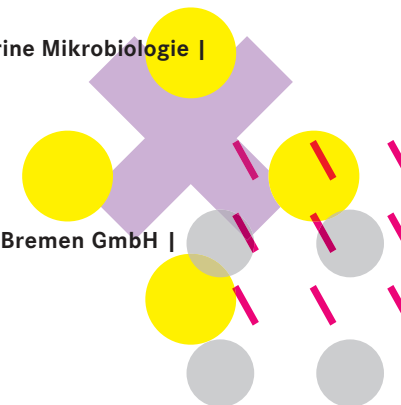

Kalender > Es können Räume angemietet werden

18.11. Wissen um 11
Township-Touren – Über Armut, Afrika und Andere(s)
PD Dr. Malte Steinbrink, Universität Osnabrück
Olbers-Saal | 1. OG | 11 Uhr
Eintritt frei

21.11. VDE-Region Nord-West e.V.
Energiespeicher – Das größte Problem der Energiewende
Prof. Dr. Kai Michels, Universität Bremen
Kleiner Saal | 1. OG | 18 Uhr
Eintritt frei

21.11. Forschungsstelle Osteuropa
Buchvorstellung: Die Farbe Rot. Ursprünge und Geschichte des Kommunismus
Dr. Gerd Koenen, Frankfurt a.M.
Moderation: Susanne Schattenberg
Olbers-Saal | 1. OG | 18.30 Uhr
Eintritt frei

22.11. Die Senatorin für Wissenschaft, Gesundheit und Verbraucherschutz
Psychiatrie 2.0
Die Bremer Psychiatrie bewegt sich
diverse Referenten
Olbers-Saal | 1. OG | 14 Uhr
Eintritt frei
Anmeldung bis zum 15.11. unter
Telefon: (0421) 361 9540 oder
E-Mail: michaela.brandjen@gesundheit.bremen.de

22.11. Konfuzius Institut Bremen
China am Mittwoch: Elektromobilität in Bremen und seiner chinesischen Partnerstadt Dalian
Dr. Stefan Lösch, Fraunhofer IFAM, Bremen
Kleiner Saal | 1. OG | 19 Uhr
Eintritt frei

Kalender >

22.11. Bremer Tagebuch
Weltweite Logistik für Tankcontainer
Jörg Conrad, Bremen
Zusammen mit Lexzau, Scharbau GmbH & Co. KG, Bremen
Olbers-Saal | 1. OG | 19 Uhr
Eintritt frei

23.11. Ausstellungseröffnung
Digitale Malerei auf dem PC mit der Mouse
Klaus Rosebrock
Flur | EG | 17 Uhr
Eintritt frei

23.11. Bremer Gesellschaft für Vorgeschichte
Ausgrabungen am Bunker Valentin – Archäologie der Moderne in Bremen
Prof. Dr. Uta Halle, Bremen
Kleiner Saal | 1. OG | 20 Uhr
Mitglieder frei; Nichtmitglieder 2,50 €; ermäßigt 1,50 €

25.11. Wissen um 11
Mit Robotern auf Tauchstation: Maschinelle Intelligenz unter Wasser
Prof. Dr. Andreas Birk, Jacobs University Bremen
Olbers-Saal | 1. OG | 11 Uhr
Eintritt frei

30.11. EFA-Symposium 2017 und Politik und Finanzmärkte
Hochschule Bremen
Olbers-Saal | 1. OG | Beginn: siehe Homepage
Informationen unter: www.efa-symposium.net

02.12. Wissen um 11
Verdauungsenzyme im Ozean und dem menschlichen Darm
Dr. Jan Hendrik Hehemann, Max-Planck-Institut für Marine Mikrobiologie
Olbers-Saal | 1. OG | 11 Uhr
Eintritt frei

Kalender >

05.12. Musik um 6
Alte Musik
Konzert mit Werken für Blockflöte und Laute
Sophie Wendinger – Blockflöte
Johannes Festerling – Laute
Olbers-Saal | 1. OG | 18 Uhr
Eintritt frei

06.12. Universität Bremen Fachbereich Erziehungswissenschaften, Arbeitsbereich Interkulturelle Bildung
Panel Discussion: Transformation of Academia in Turkey and its Impact on German Higher Education
Prof. Dr. Yasemin Karakasoglu, Universität Bremen; Prof. Dr. Kader Konuk, Universität Duisburg-Essen; Prof. Dr. Betül Yazar, Universität Bremen; Prof. Dr. Alev Özkazanc, Ankara Üniveristesi; Dr. Cetin Gürer, Universität Bremen; Nina Locher, Heinrich-Böll-Stiftung, N.N.
Olbers-Saal | 1. OG | 16 Uhr
Eintritt frei

09.12. Wissen um 11
Museen in Niedersachsen und Bremen – Ihr Aufbruch in die demokratische Gesellschaft nach dem 2. Weltkrieg
Hans-Walter Keweloh, Bremen
Olbers-Saal | 1. OG | 11 Uhr
Eintritt frei

12.12. Wittheit zu Bremen
Die frühe Reformation in Bremen in der Wahrnehmung eines Bürgermeisters (Daniel von Büren)
Jan van de Kamp, Apeldoorn, NL
Olbers-Saal | 1. OG | 19 Uhr
Eintritt 4,- €; ermäßigt 2,50 €; Mitglieder des Freundeskreises der Wittheit, Schüler und Studenten Eintritt frei

Kalender >

12.12. Freundeskreis der Antike zu Bremen
Die Entstehung der homerischen Epen
Prof. Dr. Norbert Blössner, Berlin
Kleiner Saal | 1. OG | 19 Uhr
Mitglieder frei; Nichtmitglieder 4,- €; ermäßigt 2,- €
Ermäßigungen erhalten Schülerinnen, Schüler und Studierende

13.12. Gesundheitspolitisches Kolloquium
Digitale Welt und Gesundheit. eHealth und mHealth – Chancen und Risiken der Digitalisierung im Gesundheitsbereich
Prof. Dr. Kirsten Schlegel-Matthies, Paderborn
Kleiner Saal | 1. OG | 18 Uhr
Eintritt frei

14.12. Forum für Rechnungslegung und Steuern e.V.
Steuerbegünstigung nach § 6a GrEStG als unzulässige Beihilfe?
Prof. Dr. Matthias Loose, Richter am Bundesfinanzhof
Olbers-Saal | 1. OG | 18 Uhr
Eintritt frei
Anmeldung unter: www.frs-bremen.de

14.12. Philosophische Gesellschaft
Lachen am Abgrund. Über Demut und Humor als Strategien angesichts existenzieller Ohnmacht
Svantje Guinebert, Bremen
Kleiner Saal | 1. OG | 19.30 Uhr
Eintritt 3,- €; ermäßigt 1,50 €

16.12. Wissen um 11
Kritische Metalle: die Jagd nach den Rohstoffen für Zukunftstechnologien
Prof. Dr. Michael Bau, Jacobs University Bremen
Olbers-Saal | 1. OG | 11 Uhr
Eintritt frei

o Programmübersicht
November und Dezember 2017



o **Haus der Wissenschaft**

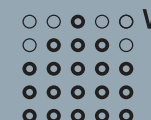

African Kids
Foto: Ralf Hirschberger

