

Das Haus der Wissenschaft – ein Haus, das Wissen schafft

Sehr geehrte Damen und Herren,

in diesem Flyer stellen wir Ihnen unser Programm für die Monate Mai und Juni vor, zu dem wir Sie sehr herzlich einladen.

Am 8. Mai um 16 Uhr eröffnen wir die Ausstellung „Trauma, Krieg und Psychiatrie: Das Bremer St. Jürgen-Asyl im Ersten Weltkrieg“. Unter den Bedingungen des Ersten Weltkrieges erkrankten hunderttausende Soldaten an sogenannten Krankheiten des Nervengebietes. Doch auch unter den „Daheimgebliebenen“ brachte der Krieg eine Vielzahl seelischer Verletzungen hervor. Die Ausstellung zeigt die Psychiatrie in Bremen und im Deutschen Reich zwischen 1914 und 1918 anhand des St. Jürgen-Asyls, des heutigen Klinikums Bremen-Ost.

Die Ausstellung „Schatten“ der Bildhauerin Anne Baisch eröffnen wir am 9. Mai um 17 Uhr. Die Künstlerin beschäftigt sich seit den 1980er Jahren mit dem Schattenthema, dem sie sich zunächst in ihren frühen Arbeiten über Scherenschnitte näherte. Daraus entwickelte sie in weiteren Arbeitsprozessen abstrakte Figuren aus Aluminiumblech. Im Atelier entdeckte und untersuchte sie bei künstlichem Licht das Verhältnis von Skulptur und Schatten. Die dabei entstandene Fotoserie können Sie bei uns besuchen.

Ob „Wissen um 11“, „Musik um 6“ oder die Vortragsreihen der Träger des Hauses der Wissenschaft: Wir laden Sie herzlich zu unseren Veranstaltungen ein und würden uns über Ihren Besuch sehr freuen.

Beste Grüße
Ihr

Prof. Dr. Gerold Wefer

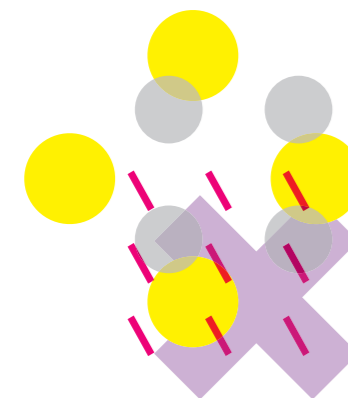

o Ausstellungen – Aktuell

Trauma, Krieg und Psychiatrie:

Das Bremer St. Jürgen-Asyl im Ersten Weltkrieg

Die Ausstellung zeigt die Psychiatrie in Bremen und im Deutschen Reich im Ersten Weltkrieg anhand des St. Jürgen-Asyls, des heutigen Klinikums Bremen-Ost. Neben den Krankheiten der „Kriegszitterer“ und den Ursachen der Kriegstraumata stellt sie die Bedingungen vor, unter denen Ärzte und Pflegepersonal arbeiteten und die sie zu teils radikalen Therapiemethoden verleiteten. Im Mittelpunkt stehen individuelle Krankengeschichten männlicher und weiblicher, ziviler und militärischer Patienten. Zu sehen vom 8.05. bis 7.07.



Pflegepersonal im St.Jürgen-Asyl, Bremen, um 1920, Quelle: Krankenhaus-Museum Bremen

Schatten

Der Schattenwurf von Gegenständen ist ein Vorgang in der Natur, der durch die Gesetze der Optik präzise beschrieben und in Grenzen auch vorausberechnet werden kann. Man kennt die Bedingungen, von denen er abhängig ist, doch umgekehrt ist es nicht möglich, von einem Schatten auf die Beschaffenheit des Objekts rückzuschließen. Genau dazu wird man jedoch verleitet angesichts der Fotografien von Anne Baisch, die sie wie eine Versuchsordnung inszeniert. Filigrane Papier- und Metallskulpturen werden von einer punktförmigen Lichtquelle beleuchtet, die je nach Ausrichtung den Schattenwurf auf drastische Weise verändert. Zu sehen vom 9.05. bis 7.07.

Forum und Reihen des Hauses >

Mehr dazu unter: www.hausderwissenschaft.de

Wissen um 11 >

Jeden Samstag

Olbers-Saal | 11 Uhr | Eintritt frei

Im Rahmen einer Wissenschaftsmatinee werden in dreißig Minuten spannende und aktuelle Themen aus der Wissenschaft im Olbers-Saal vorgestellt. Im Anschluss besteht ausreichend Zeit für die Beantwortung von Fragen. Der Eintritt ist frei.

Musik um 6 >

Jeden ersten Dienstag im Monat

Olbers-Saal | 18 Uhr | Eintritt frei

Studierende der Hochschule für Künste und der Universitätsmusik geben im Olbers-Saal kleine Konzerte. Der Eintritt ist frei.

Wissenschaft und Schule >

Jeden ersten Mittwoch in den Monaten Februar, März, Juni, Juli, August, September, November und Dezember Olbers-Saal oder Kleiner Saal | 17 Uhr | Eintritt frei

Vertreter aus wissenschaftlichen Institutionen, Lehrerinnen und Lehrer sowie Schülerinnen und Schüler finden hier eine Plattform, um den Dialog und die Zusammenarbeit zwischen Wissenschaft und Schule zu vertiefen. Der Eintritt ist frei.

Kalender >

Änderungen finden Sie unter: www.hausderwissenschaft.de

02.05. Universität Bremen, Fremdsprachendidaktik Englisch/Institut INFORM
Grammar Teaching: Research, Theory and Practice
Penny Ur, Haifa University, Israel
Olbers-Saal | 1. OG | 17 Uhr | Eintritt frei

03. Studiengang Master in European Studies, International and Graduate Center, Hochschule Bremen
04.05. After Graduation: Career Opportunities for European Studies graduates Diverse Referenten aus ganz Europa
Olbers-Saal | 1. OG | 12 Uhr bzw. 9 Uhr | Eintritt frei
Anmeldung unter www.aftergraduation.graduatecenter.org

04.05. Freundeskreis der Antike zu Bremen
Von der Antike zum Mittelalter – die Metallfunde in der Hansestadt Soest Dr. Walter Melzer, Soest
Olbers-Saal | 1. OG | 20 Uhr | Mitglieder frei; Nichtmitglieder 2,50 €

05.05. Wissen um 11
Wahnsinnsfrauen im Krieg – Weibliche Patienten in der Bremer Psychiatrie 1914-1918 Dr. Maria Hermes, Bremen
Olbers-Saal | 1. OG | 11 Uhr | Eintritt frei

07.05. Universität Bremen: MatheMonatMai
Mathematics as Toolkit: From Models to Data Mining
Prof. Dr. Yuri Manin
Olbers-Saal | 1. OG | 19.30 Uhr | Eintritt frei

08.05. Ausstellungseröffnung
Trauma, Krieg und Psychiatrie
Das Bremer St. Jürgen-Asyl im Ersten Weltkrieg
Ausstellungsraum | EG | 16 Uhr | Eintritt frei

08.05. Leibniz-Zentrum für Marine Tropenökologie (ZMT)
Tourismusmanagement in Galapagos: eine Erfolgsgeschichte? Prof. Dr. Günter Reck, Universidad San Francisco de Quito
Olbers-Saal | 1. OG | 19.30 Uhr | Eintritt frei

08.05. Internationale Schule des Goldenen Rosenkreuzes
Leben, Tod und Wiedergeburt
Kleiner Saal | 1. OG | 20 Uhr | Eintritt frei
Informationen unter 0421-32 53 32 oder www.rosenkreuz.de

Kalender >

Es können Räume angemietet werden

09.05. medien[plan]tage (Müller Ditzen AG)
Kreative Beautyretusche in Adobe Photoshop Jamari Lior
Sitzungsraum | 1. OG | 9.30 Uhr | Teilnahmegebühr: 295,- €
Anmeldung unter: www.md-medienplantage.de

09.05. Ausstellungseröffnung
Schatten
Flur | EG | 17 Uhr | Eintritt frei

09.05. Fraktion Bündnis 90/Die Grünen
Informierte Entscheidung von PatientInnen - Wie viel Wissen tut gut? Dr. Silja Samerski, Hannover
Kleiner Saal | 1. OG | 19 Uhr | Eintritt frei

10.05. medien[plan]tage (Müller Ditzen AG)
3D-Modellierung mit Cinema 4D Ein Seminar mit Uli Staiger
Sitzungsraum | 1. OG | 9.30 Uhr | Teilnahmegebühr: 295,- €
Anmeldung unter: www.md-medienplantage.de

10.05. Fachgespräch „Bildung von Anfang an“
Bildungshaus für Drei- bis Zehnjährige – eine neue Dimension der frühkindlichen Bildung und der Grundschule in Baden-Württemberg Constanze Koslowski, Ulm
Olbers-Saal | 1. OG | 19.30 Uhr | Eintritt frei

11.05. medien[plan]tage (Müller Ditzen AG)
3D-Texturierung und Lichtführung in Cinema 4D Uli Staiger
Sitzungsraum | 1. OG | 9.30 Uhr | Teilnahmegebühr: 295,- €
Anmeldung unter: www.md-medienplantage.de

12.05. Wissen um 11
Alfred Wegener bewegt die Welt – 100 Jahre Theorie der Kontinentverschiebung Dr. Reinhard Krause, AWI
Olbers-Saal | 1. OG | 11 Uhr | Eintritt frei

15.05. Freundeskreis der Antike zu Bremen
Der Philosoph Seneca als Pädagoge - Was ein guter Lehrer wissen muss Prof. Dr. Thomas Baier, Würzburg
Olbers-Saal | 1. OG | 20 Uhr | Mitglieder frei; Nichtmitglieder 2,50 €

19.05. Wissen um 11
Ethik und ethische Fallbesprechungen Ilse Knapp, Hospiz Horn
Olbers-Saal | 1. OG | 11 Uhr | Eintritt frei

Kalender >

22.05. Bremer Gespräche zur Zeitkultur
Wege in eine neue Zeitkultur
Prof. Dr. Karlheinz A. Geißler; Pastor Renke Brahms
Olbers-Saal | 1. OG | 19.30 Uhr | Eintritt frei

23.05. Informations- und Beratungsstelle Bremer JungenBüro e.V.
5 Jahre Bremer JungenBüro - Traumatherapie für Kinder und Jugendliche – mit besonderem Blick auf Jungen Dr. Andreas Krüger
Olbers-Saal | 1. OG | 19 Uhr | Eintritt frei
Anmeldung unter: 5-jahre@bremer-jungenbuero.de

24.05. München, Nürnberg, Berlin: Zum Umgang mit nationalsozialistischen Großbauten nach 1945
Dr. Stefanie Endlich, Berlin / Universität Bremen in Kooperation mit der Landeszentrale für politische Bildung Bremen, dem Denkort Bunker Valentin und Erinnern für die Zukunft e.V.
Olbers-Saal | 1. OG | 18 Uhr | Eintritt frei | Anmeldung unter: angela.cau@bunkervalentin.de oder 0421-361 25 55

26.05. Wissen um 11
Schwarzer Markt. Kriminalität, Ordnung und Moral in Bremen 1939-1949 Dr. Stefan Mörchen, Universität Bremen
Olbers-Saal | 1. OG | 11 Uhr | Eintritt frei

30.05. Bremer Institut für Gender-, Arbeits- und Sozialrecht (bigas)
Die Behindertenrechtskonvention in Recht und Praxis
Dr. Hans-Joachim Steinbrück, Landesbehindertenbeauftragter HB
Kleiner Saal | 1. OG | 17 Uhr | Eintritt frei

02.06. Wissen um 11
„Der hat vielleicht bestimmt Angst und so, ich weiß es ja nicht“ Eine Untersuchung zur Empathie bei Jugendlichen und Heranwachsenden Prof. Dr. Dietmar Heubrock, Universität Bremen
Olbers-Saal | 1. OG | 11 Uhr | Eintritt frei

03.06. HVD, Humanistischer Verband Deutschlands, Landesverband Bremen e.V.
Humanistische Jugendfeier 2012 – Die Alternative zur Konfirmation Fabian Lukasz
Olbers-Saal | 1. OG | 10.30 Uhr | Eintritt frei



Haus der Wissenschaft
Sandstraße 4/5
28195 Bremen
T +49 421 218 695 -00
F +49 421 218 695 -05

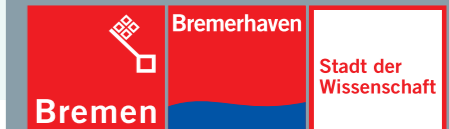

o **Haus der Wissenschaft**
Wie Sie uns erreichen

Postalisch
Haus der Wissenschaft
Sandstraße 4/5
28195 Bremen

Telefonisch oder elektronisch
T +49 421 218 695-00
F +49 421 218 695-05
info@hausderwissenschaft.de
www.hausderwissenschaft.de

Wenn Sie zu uns wollen
x **Vom Hauptbahnhof**
mit den Linien 4, 5, 6, 8, 24 und 25
zur Haltestelle Schlüsselkorb.
x **Vom Flughafen**
mit der Linie 6 zur Haltestelle Domsheide.

Öffnungszeiten
Montag bis Freitag 10 - 19 Uhr
Samstag 10 - 14 Uhr



o **Haus der Wissenschaft**
Die Träger

Alfred-Wegener-Institut für Polar- und Meeresforschung |
www.awi.de

Deutsches Forschungszentrum für Künstliche Intelligenz GmbH (DFKI) |
www.dfki.de

Fraunhofer Institut für Fertigungstechnik und Angewandte Materialforschung IFAM |
www.ifam.fraunhofer.de

Fraunhofer MEVIS – Institut für Bildgestützte Medizin, Bremen |
www.mevis.fraunhofer.de

Hochschule Bremen |
www.hochschule-bremen.de

Hochschule Bremerhaven |
www.hs-bremerhaven.de

Hochschule für Künste Bremen |
www.hfk-bremen.de

Jacobs University Bremen |
www.jacobs-university.de

Leibniz-Zentrum für Marine Tropenökologie (ZMT) |
www.zmt-bremen.de

Max-Planck-Institut für Marine Mikrobiologie |
www.mpi-bremen.de

Universität Bremen |
www.uni-bremen.de

WFB Wirtschaftsförderung Bremen GmbH |
www.wfb-bremen.de

Wittheit zu Bremen |
www.wittheit.de

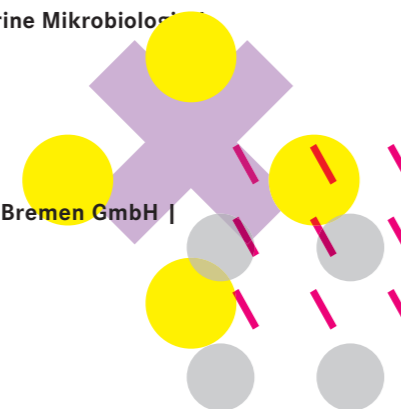

Kalender > Es können Räume angemietet werden

04.06. Universität Bremen
Studienplatzbewerbung an der Universität Bremen – wie geht das? Informationsveranstaltung zum Bewerbungsverfahren
Sabine Plundrich, Universität Bremen
Olbers-Saal | 1. OG | 16 Uhr | Eintritt frei

05.06. Musik um 6
The Joy And Risk Of Free Improvisation
Henning Pertiet - Piano / Moritz Zopf - Bass
Olbers-Saal | 1. OG | 18 Uhr | Eintritt frei

06.06. Forum Wissenschaft und Schule
Planungsgespräch 2013
Sitzungsraum | 1. OG | 17 Uhr | Eintritt frei

06.06. Deutscher Diabetikerbund e.V. Bremen
Aktiver Sport bei Diabetes möglich, wünschenswert oder riskant? Jens Pursche
Kleiner Saal | 1. OG | 18.30 Uhr | Mitglieder frei
Nichtmitglieder 3,- €

06.06. Globale Integration und kulturelle Diversität. Die Humanwissenschaften zwischen Modernisierung und Globalisierung
Vernetzte Vielfalt: Von der religiösen Enklave zur interreligiösen Kontaktzone Alexander-Kenneth Nagel, Ruhr-Universität Bochum / Tagung des Humanities Research Center der Jacobs University Bremen
Olbers-Saal | 1. OG | 20 Uhr | Eintritt frei

07.06. Fachgespräch „Bildung von Anfang an“
Titel und Referent werden noch bekannt gegeben
Olbers-Saal | 1. OG | 19.30 Uhr | Eintritt frei

09.06. Wissen um 11
Gröpelingen bildet!
Wie ein Stadtteil mehr Bildungsgerechtigkeit organisiert
Dr. Lutz Liffers, „Lernen vor Ort“ Bremen / Bremerhaven
Olbers-Saal | 1. OG | 11 Uhr | Eintritt frei

12.06. Universität Bremen
Black Culture Matters: Racial Debates in a Color-blind Nation Tricia Rose
Olbers-Saal | 1. OG | 20 Uhr | Eintritt frei

Kalender >

13. medien[plan]tage (Müller Ditzen AG) und HTML5 und JavaScript für Designer
14.06. Seminar mit Sascha Wolter
Sitzungsraum | 1. OG | 9.30 Uhr | Teilnahmegebühr: 535,- €
Anmeldung unter: www.md-medienplantage.de

13.06. Universität Bremen
Studienplatzbewerbung an der Universität Bremen – wie geht das?
Informationsveranstaltung zum Bewerbungsverfahren
Sabine Plundrich, Universität Bremen
Olbers-Saal | 1. OG | 16 Uhr | Eintritt frei

14. The 3rd International Conference and Implications of GM-Crop Cultivation at Large Spatial Scales
15.06. Olbers-Saal | 1. OG | 9.30 Uhr | Tagungsgebühr 90,- €
Anmeldung unter: www.GMLS.eu

16.06. Wissen um 11
Wie organisiert eine Gemeinde die nachhaltige Nutzung von Schildkröteneiern? Das Beispiel Ostional in Costa Rica
Prof. Dr. Achim Schlüter, Leibniz-Zentrum für Marine Tropenökologie (ZMT) GmbH
Olbers-Saal | 1. OG | 11 Uhr | Eintritt frei

18.06. medien[plan]tage (Müller Ditzen AG)
iPad-Publishing mit InDesign – Digitale Magazine für mobile Endgeräte erstellen (Zusatztermin!)
Seminar mit Sven Fischer
Sitzungsraum | 1. OG | 9.30 Uhr | Teilnahmegebühr: 295,- €
Anmeldung unter: www.md-medienplantage.de

19.06. medien[plan]tage (Müller Ditzen AG)
Effizienter Suchen & Ersetzen mit GREP in InDesign
Seminar mit Gregor Fellenz
Sitzungsraum | 1. OG | 9.30 Uhr | Teilnahmegebühr: 295,- €
Anmeldung unter: www.md-medienplantage.de

20. medien[plan]tage (Müller Ditzen AG) und InDesign-Automatisierung mit JavaScript
21.06. Seminar mit Gregor Fellenz
Sitzungsraum | 1. OG | 9.30 Uhr | Teilnahmegebühr: 535,- €
Anmeldung unter: www.md-medienplantage.de

Kalender >

20.06. Universität Bremen, Fremdsprachendidaktik Englisch/ Institut INFORM
Fusion or Confusion? Bilinguale Module im naturwissenschaftlichen und mathematischen Fachunterricht
Katharina Prüfer, Universität Bremen
Olbers-Saal | 1. OG | 17 Uhr | Eintritt frei

20.06. Bremer Institut für Gender-, Arbeits- und Sozialrecht (bigas)
Vortrag zur Internationalen Arbeitsorganisation (ILO)
Anne Trebilcock, ehemalige Rechtsberaterin der Internationalen Arbeitsorganisation (ILO), Genf
Kleiner Saal | 1. OG | 17 Uhr | Eintritt frei

21. artec - Forschungszentrum Nachhaltigkeit und das Wuppertal Institut für Klima, Umwelt und Energie
22.06. RessourcenKultur 2012: Konferenz zu Ressourceneffizienz und Vertrauenskulturen in kleinen und mittleren Betrieben
Olbers-Saal | 1. OG | 9.30 Uhr und 9 Uhr | Eintritt frei
Anmeldung unter: www.ressourcenkultur.de

22.06. medien[plan]tage (Müller Ditzen AG)
Illustrator CS5 für Fortgeschrittene Seminar mit Monika Gause
Sitzungsraum | 1. OG | 9.30 Uhr | Teilnahmegebühr: 295,- €
Anmeldung unter: www.md-medienplantage.de

23.06. Wissen um 11
Stürme der Tiefsee – Auswirkungen von Ozeanströmungen auf Strukturen des Meeresbodens und deren Potential als Klimaarchiv
Benedict Preu, MARUM – Zentrum für Marine Umweltwissenschaft
Olbers-Saal | 1. OG | 11 Uhr | Eintritt frei

25.06. medien[plan]tage (Müller Ditzen AG)
InDesign CS5 (CS5.5) für Schnelleinsteiger
Seminar mit Antoinette Rozema, Müller Ditzen AG
Sitzungsraum | 1. OG | 9.30 Uhr | Teilnahmegebühr: 295,- €
Anmeldung unter: www.md-medienplantage.de

26.06. medien[plan]tage (Müller Ditzen AG)
InDesign CS5 (CS5.5) für Fortgeschrittene
Seminar mit Antoinette Rozema, Müller Ditzen AG
Sitzungsraum | 1. OG | 9.30 Uhr | Teilnahmegebühr: 295,- €
Anmeldung unter: www.md-medienplantage.de

Kalender >

27.06. medien[plan]tage (Müller Ditzen AG)
Der Methodenkoffer für Kreative Köpfe
Seminar mit Ideenverstärker Andreas Jacobs
Sitzungsraum | 1. OG | 9.30 Uhr | Teilnahmegebühr: 295,- €
Anmeldung unter: www.md-medienplantage.de

28. Fachgebiet für Technikgestaltung und Technologieentwicklung der Universität Bremen
29.06. Building life from the atom up
Prof. Steven A. Benner, Gainesville
Olbers-Saal | 1. OG | 9 Uhr | Eintritt frei | Anmeldung unter: gonscho@uni-bremen.de

28.06. Universität Bremen in Kooperation mit der Landeszentrale für politische Bildung Bremen, dem Denkort Bunker Valentin und Erinnern für die Zukunft e.V.
Im Westen nichts Neues? Geschichtspolitik und Musealisierung am Beispiel der NS-Anlagen Westwall und „Ordensburg Vogelsang“
Dr. Karola Fings, NS-Dokumentationszentrum Köln
Kleiner Saal | 1. OG | 18 Uhr | Anmeldung unter: angela.cau@bunkervalentin.de oder 0421-361 25 55

29.06. artec | Forschungszentrum Nachhaltigkeit der Universität Bremen, Heinrich-Böll-Stiftung und Jean Monnet Lehrstuhl an der Universität Bremen
Diesseits und Jenseits des Kapitalismus. Workshop zu Walter Benjamins Fragment Kapitalismus als Religion
Prof. Dr. Antonia Grunenberg, Universität Oldenburg
Kleiner Saal | 1. OG | 17 Uhr | Eintritt frei

30.06. Wissen um 11
Phytoplanktonarbeiten in der russischen Arktis - ein Labor der anderen Art
Dr. Alexandra Kraberg, Biologische Anstalt Helgoland
Olbers-Saal | 1. OG | 11 Uhr | Eintritt frei

30.06. Bremer Arbeitsgruppe für Psychoanalyse und Psychotherapie
Wiener Jazz Trio - Musik, Psychoanalyse und Überleben im Nationalsozialismus Lesung mit Musik
Tomas Böhms und sein Ensemble: Uta Karacaoglan, Rolf Fornhammar / Moderation: Angela Mauss-Hanke, München
Olbers-Saal | 1. OG | 20 Uhr | 15,- €; ermäßigt 10,- €

o **Programmübersicht**
Mai und Juni 2012



o **Haus der Wissenschaft**

o o o o o
o o o o o
o o o o o
o o o o o
o o o o o

Schwingarmstele
Foto: Anne Baisch